แบบรายงานผลการดำเนินงานโครงการ/กิจกรรม

โครงการประหยัดพลังงานเพื่อความยั่งยืน ระยะที่ 1

1. ความสอดคล้องตามแผนยุทธศาสตร์ มศว KPI2-07 ความสอดคล้องตามแผนยุทธศาสตร์คณะฯ FOFA3-5

2. วัตถุประสงค์โครงการ

1. เพื่อให้คณาจารย์ เจ้าหน้าที่และนิสิต คณะศิลปกรรมศาสตร์ มีส่วนร่วมในการประหยัดพลังงานและพัฒนาจิตสำนึก ให้มีทัศนคติที่ดีต่อการประหยัดพลังงาน ได้แก่ พลังงานไฟฟ้า การใช้น้ำประปา การใช้กระดาษ และการใช้พลังงานทดแทน
2. เพื่อกำหนดแนวทางในการจัดกิจกรรมที่ส่งเสริมให้เกิดการปรับเปลี่ยนพฤติกรรมการบริโภคพลังงานให้เป็นผู้รู้คุณค่า และใช้พลังงานอย่างคุ้มค่าเกิดประโยชน์สูงสุด
3. เพื่อให้สอดคล้องกับยุทธศาสตร์มหาวิทยาลัย ด้านพัฒนาระบบบริหารที่มีคุณภาพ โดยใช้เครื่องมือทางการบริหารและเทคโนโลยีสารสนเทศที่เหมาะสม และยุทธศาสตร์คณะศิลปกรรมศาสตร์ ด้านการพัฒนาระบบบริหารที่มีคุณภาพตามหลักธรรมาภิบาล

3. การปรับปรุงการจัดโครงการจากครั้งก่อน หรือการปรับปรุงตามข้อเสนอแนะที่ได้รับ

-

4. การบูรณาการกับ ☐ **รายวิชา**..... หลักสูตร.....

☐ **การวิจัย**.....

5. ผู้เข้าร่วมโครงการ / กิจกรรม

กลุ่มเป้าหมาย	จำนวนเป้าหมาย (คน)	ผู้เข้าร่วมโครงการ / กิจกรรม	
		จำนวน (คน)	คิดเป็นร้อยละของเป้าหมาย
บุคลากรสายวิชาการ	-	4	-
บุคลากรสายปฏิบัติการ	30	33	110
นิสิตระดับปริญญาตรี	-		
นิสิตระดับบัณฑิตศึกษา	-		
บุคคลภายนอก (ระบุ... เช่น ศิษย์เก่า ผู้ใช้บัณฑิต บุคคลทั่วไป เป็นต้น)	-		
รวมผู้เข้าร่วมโครงการ	30	37	123.33

6. ผลการประเมินโครงการ / กิจกรรม

ผู้ตอบแบบสอบถาม จำนวน 14 คน คิดเป็นร้อยละ 37.84 ของผู้เข้าร่วมโครงการทั้งหมด

ตอนที่ 1 ข้อมูลของผู้ประเมิน

สถานภาพ อาจารย์/บุคลากรภายใน มศว 14 คน คิดเป็นร้อยละ 100

ตอนที่ 2 ความพึงพอใจต่อโครงการ

ลำดับ	รายการ	ระดับความคิดเห็น					คะแนนเฉลี่ย (เต็ม 5 คะแนน)
		มากที่สุด (5)	มาก (4)	ปานกลาง (3)	น้อย (2)	น้อยที่สุด (1)	
1	ความพึงพอใจต่อลักษณะของการดำเนินโครงการฯ	6 คน ร้อยละ 42.9	8 คน ร้อยละ 57.1				4.43 ร้อยละ 88.57
2	การมีส่วนร่วมในการกำหนดมาตรการและแนวทางในการจัดกิจกรรม	7 คน ร้อยละ 50	7 คน ร้อยละ 50				4.50 ร้อยละ 90.00
3	ความเหมาะสมของการใช้รูปแบบออนไลน์ในการจัดโครงการฯ	9 คน ร้อยละ 64.3	5 คน ร้อยละ 35.7				4.64 ร้อยละ 92.86
4	ระยะเวลาในการจัดโครงการฯ	8 คน ร้อยละ 57.1	6 คน ร้อยละ 42.9				4.57 ร้อยละ 91.43
5	ความพึงพอใจต่อภาพรวมของโครงการฯ	9 คน ร้อยละ 64.3	5 คน ร้อยละ 357				4.64 ร้อยละ 92.86
	รวม						4.56 ร้อยละ 91.14

การประเมินโดยวิธีการอื่น (เช่น ผลงานสร้างสรรค์, ชิ้นงาน, ชุดการแสดง)

วิธีที่ใช้ประเมิน มีแนวทางในการจัดกิจกรรมของโครงการฯ และมีมาตรการประหยัดพลังงาน คณะศิลปกรรมศาสตร์ ประจำปี 2565

ผลการประเมิน - มีแนวทางในการจัดกิจกรรมของโครงการฯ โดยมีรูปแบบกิจกรรม แบ่งเป็น 4 กิจกรรม ดังนี้

<u>กิจกรรมที่ 1</u> : การจดบันทึกและการรายงานปริมาณการใช้พลังงานไฟฟ้าของคณะศิลปกรรมศาสตร์ ให้รายงานทุกเดือน

<u>กิจกรรมที่ 2</u> : กิจกรรมสำรวจและค้นหาจุดรั่วไหล ที่เป็นจุดสิ้นเปลืองพลังงานของคณะศิลปกรรมศาสตร์ โดยจัดให้มีลงพื้นที่สำรวจในทุกชั้นของอาคาร 1 ครั้ง ในช่วงหลังวันที่ 18 เม.ย. 65

<u>กิจกรรมที่ 3</u> : กิจกรรมรณรงค์การประหยัดกระดาษโดยใช้เทคโนโลยีสารสนเทศ ให้เริ่มตั้งแต่ มกราคม ถึง มิถุนายน 2565 โดยส่งรายงานให้คุณศรีรัตน์ภายใน 24 มิถุนายน 2565

<u>กิจกรรมที่ 4</u> : การแลกเปลี่ยนเรียนรู้ด้านพลังงานทดแทน, การแชร์ประสบการณ์ด้านการประหยัดพลังงาน และสรุปผลการดำเนินโครงการฯ โดยจัดขึ้นในวันที่ 4 กรกฎาคม 2565

<u>กิจกรรมที่ 5</u> : หากสถานการณ์ COVID-19 ดีขึ้นจะจัดกิจกรรมออกไปศึกษาดูงานด้านประหยัดพลังงานของหน่วยงานภายนอก เพื่อเป็นแนวทางในการปรับปรุงกิจกรรมให้ดียิ่งขึ้น

- มีมาตรการประหยัดพลังงานคณะศิลปกรรมศาสตร์ ประจำปี 2565 ดังนี้

ประกาศคณะศิลปกรรมศาสตร์
เรื่อง มาตรการประหยัดพลังงานคณะศิลปกรรมศาสตร์ ประจำปี 2565

ตามมติที่ประชุมคณะกรรมการประจำคณะศิลปกรรมศาสตร์ ครั้งที่ 1/2565 ได้กำหนดแนวทางและมาตรการประหยัดพลังงานของคณะศิลปกรรมศาสตร์ เพื่อให้คณาจารย์ บุคลากร และนิสิตทุกคนภายในหน่วยงานคณะศิลปกรรมศาสตร์ ถือปฏิบัติและเป็นการดำเนินกิจกรรมโครงการประหยัดพลังงานเพื่อความยั่งยืนประจำปีงบประมาณ 2565 ให้เป็นไปอย่างมีประสิทธิภาพตามมาตรการประหยัดพลังงาน ดังนี้

1. การประหยัดพลังงานไฟฟ้า

1.1 ให้หน่วยงานภายในคณะศิลปกรรมศาสตร์เปิดเครื่องปรับอากาศหลังเวลา 08.00 น.

1.2 ให้หน่วยงานภายในคณะศิลปกรรมศาสตร์ปิดไฟส่องสว่างและเครื่องปรับอากาศในกรณีที่ไม่ได้ใช้งานหรือไม่มีบุคลากรปฏิบัติงานอยู่

1.3 ให้ห้องเรียนและห้องปฏิบัติการของคณะศิลปกรรมศาสตร์ทุกห้องปิดไฟและเครื่องปรับอากาศในกรณีที่ไม่ได้ใช้งานหรือไม่มีการจัดกิจกรรมการเรียนการสอน

1.4 ให้หน่วยงานภายในคณะศิลปกรรมศาสตร์ปิดเครื่องคอมพิวเตอร์ทุกครั้งหลังเลิกใช้งาน โดยต้องถอดปลั๊กไฟและปิดเครื่องสำรองไฟทุกวันหลังเลิกงาน

1.5 คณะศิลปกรรมศาสตร์ปิดไฟฟ้าอาคาร ห้องเรียน และห้องปฏิบัติการทุกห้องตั้งแต่เวลา 19.00 - 06.00 น. ยกเว้นกรณีที่มีการขออนุญาตใช้งานเพื่อการเรียนการสอนหรือการปฏิบัติงาน

2. การประหยัดน้ำ

2.1 รณรงค์ให้ประหยัดการใช้น้ำ ไม่เปิดน้ำทิ้งไว้

2.2 กรณีพบอุปกรณ์การใช้น้ำ หรือสุขภัณฑ์ที่ชำรุดเสียหาย ให้รีบแจ้ง นายสายชล จิตรีขาน ดำเนินการซ่อมแซมในทันที

3. การประหยัดกระดาษ

3.1 รณรงค์ให้ทุกหน่วยงานใช้กระดาษอย่างประหยัด และใช้ประโยชน์จากกระดาษทั้งสองหน้า และจัดตั้งธนาคารกระดาษหน้าเดียว (ณ ชั้น 4 นางทัศนี ฤกษ์สว่าง) เพื่อนำกระดาษไปใช้ประโยชน์ต่อไป

3.2 รณรงค์ให้ใช้เทคโนโลยีสารสนเทศในการสื่อสาร และส่งข้อมูลทางระบบอิเล็กทรอนิกส์แทนการใช้กระดาษ

3.3 ให้หน่วยงานภายในคณะศิลปกรรมศาสตร์บันทึกสถิติการเบิกกระดาษต่อปีและรายงานข้อมูลตามระยะเวลาที่กำหนด

4. การติดตามและประเมินผล

4.1 รายงานข้อมูลตามมาตรการประหยัดไฟฟ้า มอบนายชูสม กุลานุจารี

4.2 รายงานข้อมูลตามมาตรการประหยัดน้ำ มอบนายสายชล จิตรีขาน ส่งข้อมูลให้นายชูสม กุลานุจารี

แนวทางการประหยัดพลังงานประจำปีงบประมาณ 2565

1. มีการบันทึกปริมาณการใช้พลังงานไฟฟ้าของคณะศิลปกรรมศาสตร์และจัดทำรายงานสรุปผลในแต่ละเดือน เพื่อเสนอต่อที่ประชุมคณะกรรมการประจำคณะศิลปกรรมศาสตร์
2. สำรวจและค้นหาจุดรั่วไหลที่เป็นจุดสิ้นเปลืองพลังงานของหน่วยงานภายในคณะศิลปกรรมศาสตร์ จำนวน 1 ครั้ง และจัดทำรายงานสรุปผลปีละ 1 ครั้ง เพื่อเสนอต่อที่ประชุมคณะกรรมการประจำคณะศิลปกรรมศาสตร์
3. มีการแลกเปลี่ยนเรียนรู้และรณรงค์ให้ปฏิบัติตามมาตรการประหยัดพลังงานของหน่วยงานภายในคณะศิลปกรรมศาสตร์ จำนวนไม่น้อยกว่า 1 กิจกรรม และจัดทำรายงานสรุปผลปีละ 1 ครั้ง เพื่อเสนอต่อที่ประชุมคณะกรรมการประจำคณะศิลปกรรมศาสตร์
4. กำหนดให้ใช้ระบบสารสนเทศเพื่อการประหยัดกระดาษของหน่วยงานภายในคณะศิลปกรรมศาสตร์ จำนวนไม่น้อยกว่า 1 กิจกรรม/หน่วยงาน และจัดทำรายงานสรุปผลปีละ 1 ครั้ง เพื่อเสนอต่อที่ประชุมคณะกรรมการประจำคณะศิลปกรรมศาสตร์

ทั้งนี้ให้ประกาศแนวทางปฏิบัติตามมาตรการประหยัดพลังงานตั้งแต่ กุมภาพันธ์ –สิงหาคม 2565

ประกาศ ณ วันที่ 2 กุมภาพันธ์ 2565

(ผู้ช่วยศาสตราจารย์ ดร.กิตติกรณ์ นพอุดมพันธุ์)
คณบดีคณะศิลปกรรมศาสตร์

7. ตัวชี้วัดความสำเร็จ ตามตัวชี้วัดโครงการ

เป้าหมาย/ตัวชี้วัด	ผลการประเมิน
ตัวชี้วัดเชิงปริมาณ 1. มีผู้เข้าร่วมโครงการฯ ร้อยละ 80 จากเป้าหมาย 30 คน 2. ร้อยละ 80 ของกิจกรรมดำเนินตามระยะเวลาที่กำหนด	1. มีผู้เข้าร่วมโครงการฯ 37 คน คิดเป็นร้อยละ 123.33 (บรรลุเป้าหมาย) 2. กิจกรรมดำเนินตามระยะเวลาที่กำหนด คิดเป็นร้อยละ 100 (บรรลุเป้าหมาย)
ตัวชี้วัดเชิงคุณภาพ 1.มีมาตรการและแนวทางในการจัดกิจกรรมของโครงการฯ	1.มีมาตรการประหยัดพลังงานคณะศิลปกรรมศาสตร์ ประจำปี 2565 และมีแนวทางการจัดกิจกรรมของโครงการฯ ในระยะต่อไป (บรรลุเป้าหมาย)

8. สรุปการดำเนินงานจัดโครงการพอสังเขป (ระบุเป็นข้อๆ)

8.1 ผลการดำเนินงาน (ตามขั้นตอนการดำเนินงาน)

1. ได้ดำเนินการจัดทำเอกสารต่างๆ เกี่ยวกับการขออนุมัติจัดโครงการฯ, การแต่งตั้งคณะกรรมการดำเนินการโครงการฯ
2. มีการจัดประชุมคณะกรรมการเพื่อกำหนดแนวทางการดำเนินงานตามมาตรการฯ ให้ที่ประชุมได้พิจารณาผลการดำเนินงานโครงการฯ ปี 2564 และนำมาปรับปรุงมาตรการและการดำเนินงานโครงการฯ ในปี 2565
3. มีการนำร่างมาตรการและแนวทางการจัดกิจกรรมของโครงการฯ เสนอที่ประชุมคณะกรรมการคณะฯ
4. มีการประกาศและประชาสัมพันธ์มาตรการและแนวทางการจัดกิจกรรมของโครงการฯ
5. ได้ทำการสรุปและประเมินผลการดำเนินงานโครงการ

8.2 สรุปผลการดำเนินงาน (กิจกรรมที่จัด และผลที่ได้รับจากการจัดโครงการ/กิจกรรม)

1. คณาจารย์และเจ้าหน้าที่ได้มีส่วนร่วมในการแสดงความคิดเห็นต่อมาตรการและแนวทางการประหยัดพลังงาน และมีทัศนคติที่ดีต่อการประหยัดพลังงาน ได้แก่ พลังงานไฟฟ้า การใช้น้ำประปา การใช้กระดาษ และการใช้พลังงานทดแทน
2. ได้มีการกำหนดแนวทางในการจัดกิจกรรมที่ส่งเสริมให้เกิดการปรับเปลี่ยนพฤติกรรมการบริโภคพลังงานให้เป็นผู้รู้คุณค่า และใช้พลังงานอย่างคุ้มค่าเกิดประโยชน์สูงสุด
3. กิจกรรมมีความสอดคล้องกับยุทธศาสตร์มหาวิทยาลัย ด้านพัฒนาระบบบริหารที่มีคุณภาพ โดยใช้เครื่องมือทางการบริหารและเทคโนโลยีสารสนเทศที่เหมาะสม และยุทธศาสตร์คณะศิลปกรรมศาสตร์ ด้านการพัฒนาระบบบริหารที่มีคุณภาพตามหลักธรรมาภิบาล

9. การสร้างประโยชน์/ ผลกระทบต่อสังคม (กรณีที่เป็นโครงการบริการวิชาการแก่ชุมชน และ/หรือโครงการทำนุบำรุงศิลปวัฒนธรรม)

6.1 ผลกระทบต่อชุมชน

-

6.2 ผลกระทบต่อมหาวิทยาลัย

-

6.3 ผลกระทบต่อประเทศ

-

10. สรุปข้อเสนอแนะ / ความคิดเห็นเพิ่มเติม ของผู้ตอบแบบประเมิน

แนวปฏิบัติที่ดี / สิ่งที่ได้รับความชื่นชม	สิ่งที่ควรแก้ไขปรับปรุง	ความคิดเห็นอื่นๆ (ถ้ามี)
เป็นโครงการที่ดี ทำให้บุคลากรได้ตระหนักถึงคุณค่าของพลังงาน และมีส่วนร่วมในการประหยัดพลังงาน รวมทั้งการใช้ทรัพยากร		

11. ปัญหา / อุปสรรค ในการจัดโครงการ / กิจกรรม

-

12. ภาพประกอบโครงการ / กิจกรรม

ภาพผู้เข้าร่วมการประชุมคณะกรรมการดำเนินงานโครงการประหยัดพลังงานเพื่อความยั่งยืน ระยะที่ 1 คณะศิลปกรรมศาสตร์ วันที่ 19 มกราคม 2565 เวลา 13.30 น. ประชุมออนไลน์ผ่านระบบ ZOOM

ผู้เข้าร่วมโครงการ จำนวน 37 คน ประกอบด้วย บุคลากรสายปฏิบัติการ 33 คน และบุคลากรสายวิชาการ 4 คน

Not secure | fofa.swu.ac.th/ฝ่ายบริหารและวางแผน/งานบริหารความเสี่ยง/

Faculty of Fine Arts
SRINAKHARINWIROT UNIVERSITY

หน้าแรก เกี่ยวกับคณะ หลักสูตร การดำเนินงา

หัวข้อ	รายละเอียด	วันที่
มาตรการประหยัดพลังงานคณะศิลปกรรมศาสตร์ ประจำปี 2565	PDF รายละเอียด	02/02/2022
รายงานผลการดำเนินงานโครงการประหยัดพลังงานเพื่อความยั่งยืน ประจำปี 2564 ระยะที่ 1	PDF รายละเอียด	18/11/2021
รายงานผลการดำเนินงานโครงการประหยัดพลังงานเพื่อความยั่งยืน ประจำปี 2564 ระยะที่ 2	PDF รายละเอียด	18/11/2021
มาตรการประหยัดพลังงานคณะศิลปกรรมศาสตร์ ประจำปี 2564	PDF รายละเอียด	03/05/2021

กรณีเป็นโครงการบริการวิชาการแก่ชุมชน ขอให้ผู้รับผิดชอบโครงการ/กิจกรรม
ระบุข้อมูล พร้อมแนบหลักฐานประกอบด้วย

การนำความรู้และประสบการณ์จากการให้บริการวิชาการไปใช้ประโยชน์ในการเรียนการสอน การวิจัย และการทำนุบำรุงศิลปวัฒนธรรม หรือด้านอื่นๆ (ให้สอดคล้องกับวัตถุประสงค์)

☐ การทำนุบำรุงศิลปวัฒนธรรม/ การเรียนการสอน/ การวิจัย (ระบุรายละเอียดกิจกรรมที่นำไปใช้)

.....

.....

.....

☐ การถ่ายทอด หรือเผยแพร่องค์ความรู้ที่ได้จากการให้บริการวิชาการแก่ชุมชน (เช่น การจัดโครงการ/กิจกรรม เกี่ยวข้องกับการวิจัย หัวข้อเรื่องอะไร เนื้อหา ที่วิทยากรบรรยายเกี่ยวกับอะไร เป็นส่วนหนึ่งของรายวิชาอะไร นิสิต/ผู้เข้าฟังสามารถนำไปใช้ประโยชน์อะไรได้บ้างจากการฟังบรรยาย)

เนื้อหา / รูปแบบ.....

.....

.....

.....

ชูสม กลานุจารี

.....

(นายชูสม กลานุจารี)

รายงานผลการจัดโครงการ / กิจกรรม

วันที่ 11 กุมภาพันธ์ 2565

<u>หลักฐานประกอบการรายงานผลการจัดโครงการ (ให้จัดเรียงตามลำดับ)</u>

- ☐ 1) แบบรายงานผลการจัดโครงการ
- ☐ 2) หนังสือขออนุมัติจัดโครงการ
- ☐ 3) เอกสารโครงการ ประกอบด้วย
  - ☐ 3.1) กำหนดการ
  - ☐ 3.2) คำสั่งแต่งตั้งคณะกรรมการดำเนินงาน
  - ☐ 3.3) รายชื่อผู้เข้าร่วม/จดหมายเชิญวิทยากร (ถ้ามี)
  - ☐ 3.4) สรุปผลประเมิน
  - ☐ 3.5) แบบฟอร์มการบูรณาการ การบริการวิชาการ (กรณีที่เป็นโครงการบริการวิชาการ)

<u>หมายเหตุ</u> แนวปฏิบัติในการจัดส่งรายงานผลการดำเนินงานโครงการ / กิจกรรม ให้ผู้รับผิดชอบโครงการ/กิจกรรมนำส่ง เอกสารรายงานผลการจัดโครงการ พร้อมหลักฐานประกอบครบชุด โดยจัดทำเป็นรูปแบบไฟล์ PDF พร้อมไฟล์ภาพให้จัดทำเป็นไฟล์ JPG ส่งที่ srirat@g.swu.ac.th (นางศรีรัตน์ ปิยวชิรอัมพร)

ฐ ๒๒

4

คณะศิลปกรรมศาสตร์
รับที่ 0099
วันที่ 13 ต.ค. 2565
เวลา 15.30 น.
ลงนามรับเรื่องด้วย

แบบตรวจเสนอโครงการ
คณะศิลปกรรมศาสตร์ 2565

1. **ชื่อโครงการ / กิจกรรม** โครงการประหยัดพลังงานเพื่อความยั่งยืน ระยะที่ 1

2. **ความสอดคล้องกับแผนยุทธศาสตร์ มศว** KPI2-07

3. **ความสอดคล้องกับแผนยุทธศาสตร์ คณะศิลปกรรมศาสตร์** FOFA3-5

   ☐ ยุทธศาสตร์ที่ 1 การเป็นผู้นำทางการศึกษา

   ☑ ยุทธศาสตร์ที่ 2 การเป็นองค์กรที่มีสมรรถนะสูงและมีธรรมาภิบาล

   ☐ ยุทธศาสตร์ที่ 3 พันธกิจสัมพันธ์เพื่อสังคม

   เพื่อบูรณาการ กับ

   ☐ ด้านผลิตบัณฑิต/การจัดการเรียนการสอน ระบุรายวิชา.....

   ระดับ..... หลักสูตร..... วิชาเอก..... ..... ชั้นปี.....

   ☐ การวิจัย ระบุชื่อและรายละเอียดงานวิจัย.....

4. **ระยะเวลา และสถานที่จัดโครงการ**

ลำดับช่วงเวลา	วัน /เดือน /ปี ที่จัดโครงการ / กิจกรรม	ระยะเวลา (จำนวนวัน /เดือน/ปี)	สถานที่จัดโครงการ
1	19 มกราคม 2565	1 วัน	รูปแบบออนไลน์ ผ่านระบบ ZOOM

5. **หน่วยงาน / ผู้รับผิดชอบ โครงการ / กิจกรรม**

   หน่วยงาน ฝ่ายพัฒนาระบบและเทคโนโลยีการศึกษา ชื่อผู้รับผิดชอบ อาจารย์กษิด์เดช เนื่องจำนงค์

6. **งบประมาณ**

แหล่งงบประมาณ	ประเภทรายจ่าย	จำนวนเงินงบประมาณ (บาท)
○ เงินอุดหนุนจากรัฐ (งปม.แผ่นดิน)	○ งบดำเนินงาน ⊘ งบเงินอุดหนุน ○ งบรายจ่ายอื่น ○ งบกลาง	ไม่ใช้งบประมาณ
⊘ งปม.รายได้		
○ นอกงบประมาณ	ระบุแหล่งที่มา.....	
แผนงาน ⊘ พื้นฐานด้านการพัฒนาและเสริมสร้างศักยภาพทรัพยากรมนุษย์ ○ ยุทธศาสตร์การวิจัยและพัฒนานวัตกรรม		**ผลผลิต** ⊘ ผู้สำเร็จการศึกษาด้านสังคมศาสตร์ ○ ผลงานการให้บริการวิชาการ ○ ผลงานทำนุบำรุงศิลปวัฒนธรรม ○ โครงการวิจัยและนวัตกรรมเพื่อการสร้างองค์ความรู้พื้นฐานของประเทศ

งานนโยบายและแผน โครงการประหยัดพลังงานเพื่อความยั่งยืน ระยะที่ 1 ยังไม่มีการขอใช้งบประมาณตามที่ได้รับจัดสรร 10,000 บ.

..... ผู้ตรวจสอบ

งานประกันคุณภาพการศึกษา ☐ ตรวจสอบเอกสาร มคอ.3 ที่แนบแล้ว (กรณีโครงการบูรณาการกับการเรียนการสอน)

☑ กำหนดการ/แบบประเมินโครงการ .....

..... ผู้ตรวจสอบ

งานการเงิน

รายละเอียดค่าใช้จ่าย ☑ ถูกต้อง ☐ คืนหน่วยงาน/ฝ่าย มีแก้ไข คือ .....

..... ผู้ตรวจสอบ

พลิกด้านหลัง ผู้รับผิดชอบโครงการตรวจสอบความสอดคล้อง SDG (Sustainable Development Goals) →

คณะศิลปกรรมศาสตร์
รับที่ 0099
วันที่ 13 ม.ค. 2565
เวลา 15.30น.
ลงนามรับเรื่องด้วย

บันทึกข้อความ

ส่วนงาน คณะศิลปกรรมศาสตร์ มหาวิทยาลัยศรีนครินทรวิโรฒ โทร.ภายใน 15087, 15163

ที่ อว 8714.1/ **วันที่** 12 มกราคม 2565

เรื่อง ขออนุมัติโครงการและงบประมาณโครงการประหยัดพลังงานเพื่อความยั่งยืน ระยะที่ 1

เรียน คณบดีคณะศิลปกรรมศาสตร์

ตามที่ฝ่ายพัฒนาระบบและเทคโนโลยีการศึกษา คณะศิลปกรรมศาสตร์ ได้รับงบประมาณรายจ่ายจากเงินรายได้ ประจำปีงบประมาณ พ.ศ. 2565 ในการจัดทำโครงการประหยัดพลังงานเพื่อความยั่งยืน ซึ่งเป็นโครงการที่มีวัตถุประสงค์เพื่อให้คณาจารย์ เจ้าหน้าที่ และนิสิตของคณะศิลปกรรมศาสตร์ มีส่วนร่วมในการประหยัดพลังงานและพัฒนาจิตสำนึก ให้มีทัศนคติที่ดี ต่อการประหยัดพลังงาน ตลอดจนเพื่อปรับเปลี่ยนพฤติกรรมการบริโภคพลังงานให้เป็นผู้รู้คุณค่า และใช้พลังงานอย่างคุ้มค่าเกิดประโยชน์สูงสุดนั้น

ฝ่ายพัฒนาระบบและเทคโนโลยีการศึกษา คณะศิลปกรรมศาสตร์ จึงขออนุมัติโครงการประหยัดพลังงานเพื่อความยั่งยืน ระยะที่ 1 ในวันที่ 19 มกราคม 2565 โดยไม่ใช้งบประมาณรายจ่ายจากเงินรายได้ของคณะศิลปกรรมศาสตร์ ตามรายละเอียดของโครงการฯ ที่แนบ

จึงเรียนมาเพื่อโปรดพิจารณาอนุมัติ

(อาจารย์กษิด์เดช เนื่องจำนงค์)
ผู้ช่วยคณบดีฝ่ายพัฒนาระบบและเทคโนโลยีการศึกษา

เรียน คณบดีคณะศิลปกรรมศาสตร์
งานการเงินได้ตรวจสอบโครงการฯ
ดังกล่าวเรียบร้อยแล้ว

เรียน คณบดีคณะศิลปกรรมศาสตร์
เพื่อโปรดพิจารณาอนุมัติโครงการฯ ดังกล่าว
12/13 ม.ค. 65

อนุมัติ
13 ม.ค. 65

งานธุรการแจ้ง
1. อาจารย์เดช ทราบ
2. คุณศรีวิไล ป
3. คุณอาทร ป
4. คุณสุจิต ทราบและประสานงานต่อไป
13 ม.ค. 65

คณะศิลปกรรมศาสตร์ มหาวิทยาลัยศรีนครินทรวิโรฒ

โครงการประหยัดพลังงานเพื่อความยั่งยืน ระยะ ที่ 1

ประจำปีงบประมาณ พ.ศ. 2565

.....

1. ชื่อโครงการ โครงการประหยัดพลังงานเพื่อความยั่งยืน ระยะที่ 1

2. หน่วยงานที่รับผิดชอบ ฝ่ายพัฒนาระบบและเทคโนโลยีการศึกษา คณะศิลปกรรมศาสตร์

3. หัวหน้าโครงการ / คณะผู้ดำเนินการ

ที่ปรึกษา

คณบดีคณะศิลปกรรมศาสตร์

รองคณบดีฝ่ายบริหารและวางแผน

คณะกรรมการ

อาจารย์กษิด์เดช	เนื่องจำนงค์	ประธาน
นางสาวจุฬาพร	แสงสกุล	รองประธาน
นางสาวนิภา	ว่องไว	กรรมการ
นางศิริรัตน์	พรมนาง	กรรมการ
นางอคิราภ์	ปิ่นละมัย	กรรมการ
นายสำรวย	เต็กอวยพร	กรรมการ
นางสาวสุพัตรา	แก้วอ่อน	กรรมการ
นางสาวนัยนา	วงษ์ยีเมาะ	กรรมการ
นางสาวพรรณี	ฮาเซ๊ะ	กรรมการ
นายชูเกียรติ	เอกนาม	กรรมการ
นางทัศนี	ฤกษ์สว่าง	กรรมการ
นายสายชล	จิตรีขาน	กรรมการ
นางกรกนก	ปิ่นละมัย	กรรมการ
นางสาวนิศากร	อุสาพรหม	กรรมการ
นางสาวภัทรา	ธีระกุล	กรรมการ
นางสาวอรทัย	ไกรรักษ์	กรรมการ
นายกฤษณ์	หิรัญพิศ	กรรมการ

นางมาลา	วงษ์งาม	กรรมการ
นางสาวอาพร	ภูมิบุญชู	กรรมการ
นางสาวสุนันท์	คำหอม	กรรมการ
นางสาวสิรินาฎ	มูลเมือง	กรรมการ
นางสาววรรณา	ประสงค์	กรรมการ
นายนัฐวุฒิ	สวนวิจิตร์	กรรมการ
นางสาวนุชนารถ	รอดสอาด	กรรมการ
นางสาวจันทรา	สุทัศนทรวง	กรรมการ
นางสาวสุจิตรา	พุ่มพึ่ง	กรรมการ
นายสิทธิชัย	เทพรส	กรรมการ
นายภัคพล	เมฆสุวรรณ	กรรมการ
นางสาววันท์นภัส	ผจญทรพรรค	กรรมการ
นายกนกศักดิ์	ชมศิริ	กรรมการ
นางสาวภัสสร	พกบัณฑิต	กรรมการ
นางสาวศุภชา	ฤกษ์เรืองฤทธิ์	กรรมการ
นางสาวธนพร	โชคชัยปัทมาพร	กรรมการ
นายชูสม	กุลานุจารี	กรรมการและเลขานุการ
นางศรีรัตน์	ปิยวชิรอัมพร	กรรมการและผู้ช่วยเลขานุการ

4. หลักการและเหตุผล

จากการที่สภาพของโลกในปัจจุบัน ต้องเผชิญกับปัญหาของความต้องการทรัพยากรธรรมชาติในโลกมากขึ้น เนื่องจากจำนวนประชากรที่เพิ่มสูงขึ้น แต่ความเป็นจริงทรัพยากรธรรมชาติกลับลดลงอย่างน่าใจหาย เช่น ป่าไม้ น้ำมัน แหล่งน้ำจืด ซึ่งสิ่งเหล่านี้มนุษย์ไม่สามารถผลิตได้อย่างยาวนานและมีประสิทธิภาพ ประเทศไทยได้จัดให้มีการรณรงค์การประหยัดพลังงานในหน่วยงานต่างๆ และถือเป็นนโยบายของประเทศ และคณะศิลปกรรมศาสตร์ มหาวิทยาลัยศรีนครินทรวิโรฒ เป็นหน่วยงานที่เล็งเห็นความสำคัญในการประหยัดพลังงานเช่นเดียวกัน จึงได้จัดทำโครงการประหยัดพลังงานเพื่อความยั่งยืน เพื่อทุกคนในองค์กร เช่น คณาจารย์ เจ้าหน้าที่ ตลอดจนนิสิต ได้ตระหนักถึงความสำคัญ และร่วมมือกันประหยัดพลังงาน เช่น พลังงานไฟฟ้า การใช้น้ำประปา การใช้กระดาษ และการใช้พลังงานทดแทน เป็นต้น

5. วัตถุประสงค์ของโครงการ

5.1 เพื่อให้คณาจารย์ เจ้าหน้าที่และนิสิต คณะศิลปกรรมศาสตร์ มีส่วนร่วมในการประหยัดพลังงานและพัฒนาจิตสำนึก ให้มีทัศนคติที่ดีต่อการประหยัดพลังงาน ได้แก่ พลังงานไฟฟ้า การใช้น้ำประปา การใช้กระดาษ และการใช้พลังงานทดแทน

5.2 เพื่อกำหนดแนวทางในการจัดกิจกรรมที่ส่งเสริมให้เกิดการปรับเปลี่ยนพฤติกรรมการบริโภคพลังงานให้เป็นผู้รู้คุณค่า และใช้พลังงานอย่างคุ้มค่าเกิดประโยชน์สูงสุด

5.3 เพื่อให้สอดคล้องกับยุทธศาสตร์มหาวิทยาลัย ด้านพัฒนาระบบบริหารที่มีคุณภาพ โดยใช้เครื่องมือทางการบริหารและเทคโนโลยีสารสนเทศที่เหมาะสม และยุทธศาสตร์คณะศิลปกรรมศาสตร์ ด้านการพัฒนาระบบบริหารที่มีคุณภาพตามหลักธรรมาภิบาล

6. ลักษณะกิจกรรม เป็นกิจกรรมที่สอดคล้องกับยุทธศาสตร์หน่วยงานและการประกันคุณภาพการศึกษา

7. เป้าหมายและตัวชี้วัด

เป้าหมาย บุคลากรคณะศิลปกรรมศาสตร์ รวม 30 คน

ตัวชี้วัดเชิงปริมาณ ร้อยละ 80 ของเป้าหมายผู้ร่วมโครงการฯ

ตัวชี้วัดเชิงคุณภาพ มีมาตรการและแนวทางในการจัดกิจกรรมของโครงการฯ

ตัวชี้วัดเชิงเวลา ร้อยละ 80 ของกิจกรรมดำเนินตามระยะเวลาที่กำหนด

8. สถานที่ดำเนินการ

รูปแบบออนไลน์ ผ่านระบบ ZOOM

9. วิธีดำเนินการ

9.1 ประชุมระดับคณะกรรมการ เพื่อกำหนดแนวทางการดำเนินงานตามมาตรการประหยัดพลังงาน ตลอดจนกำหนดกิจกรรมเพื่อรณรงค์ประหยัดพลังงาน โดยนำผลการประเมินผลการดำเนินงานเดิมมาทบทวนเพื่อแก้ไขปรับปรุง

9.2 นำมาตรการและแนวทางการจัดกิจกรรมของโครงการฯ เสนอต่อที่ประชุมคณะกรรมการประจำคณะฯ

9.3 ประกาศและประชาสัมพันธ์มาตรการและแนวทางการจัดกิจกรรมของโครงการฯ

9.4 สรุปผลการดำเนินงานของโครงการฯ

10. ระยะเวลาการดำเนินงาน

วันที่ 19 มกราคม 2565

11. แผนดำเนินการ

แผนการและกิจกรรมดำเนินการ ปีงบประมาณ พ.ศ. 2565

กิจกรรม	ปีงบประมาณ 2565	
	ม.ค.	ก.พ.
ดำเนินการขออุนมัติจัดโครงการ	↔	
ประชุมคณะกรรมการเพื่อกำหนดแนวทางการดำเนินงานตามมาตรการ	↔	
นำมาตรการและแนวทางการจัดกิจกรรมของโครงการฯ เสนอต่อที่ประชุมคณะกรรมการประจำคณะฯ	↔	
ประกาศและประชาสัมพันธ์มาตรการและแนวทางการจัดกิจกรรมของโครงการฯ		↔
สรุปและประเมินผลการดำเนินงาน		↔

12. รายละเอียดงบประมาณของโครงการ

ไม่มีการใช้งบประมาณ

13. ผลที่คาดว่าจะได้รับ

13.1 คณาจารย์ เจ้าหน้าที่และนิสิต คณะศิลปกรรมศาสตร์ ได้มีส่วนร่วมในการประหยัดพลังงาน และพัฒนาจิตสำนึก ให้มีทัศนคติที่ดี ต่อการประหยัดพลังงาน

13.2 แนวทางในการจัดกิจกรรมที่ส่งเสริมให้คณาจารย์ เจ้าหน้าที่และนิสิตมีความเข้าใจและปรับเปลี่ยนพฤติกรรมการบริโภคพลังงานให้เป็นผู้รู้คุณค่าและใช้พลังงานอย่างคุ้มค่าเกิดประโยชน์สูงสุด

13.3 เกิดกิจกรรมที่สอดคล้องกับยุทธศาสตร์มหาวิทยาลัย ด้านพัฒนาระบบบริหารที่มีคุณภาพ และการจัดการความรู้มาพัฒนาคุณภาพงานทุกด้าน โดยใช้เครื่องมือทางการบริหารและเทคโนโลยีสารสนเทศที่เหมาะสม และยุทธศาสตร์คณะศิลปกรรมศาสตร์ ด้านการพัฒนาระบบบริหารที่มีคุณภาพตามหลักธรรมาภิบาล

กำหนดการ

โครงการประหยัดพลังงานเพื่อความยั่งยืน ระยะที่ 1

วันที่ 19 มกราคม พ.ศ. 2565

รูปแบบออนไลน์ ผ่านระบบ ZOOM

13.20 – 13.30 ลงทะเบียน

13.30 – 14.00 กล่าวเปิดโครงการประหยัดพลังงานเพื่อความยั่งยืน ระยะที่ 1 โดยประธานโครงการฯ (อาจารย์กษิด์เดช เนื่องจำนงค์) ผู้ช่วยคณบดีฝ่ายพัฒนาระบบและเทคโนโลยีการศึกษา

14.00 – 14.45 แจ้งผลการดำเนินงานโครงการประหยัดพลังงานเพื่อความยั่งยืน ประจำปีงบประมาณ 2564 และหาแนวทางการดำเนินงานโครงการฯ พร้อมกำหนดมาตรการประหยัดพลังงาน และลักษณะของกิจกรรมสำหรับโครงการประหยัดพลังงานเพื่อความยั่งยืน ปีงบประมาณ 2565

14.45 – 14.55 ประธานกล่าวสรุปและชี้แนะแนวทางโดยใช้ผลสรุปจากที่ประชุมเพื่อเป็นแนวทางในการดำเนินโครงการประหยัดพลังงานเพื่อความยั่งยืน ปีงบประมาณ 2565 ต่อไป

14.55 – 15.00 ประธานกล่าวปิดโครงการ

แบบประเมินผล

โครงการประหยัดพลังงานเพื่อความยั่งยืน ระยะที่ 1

วันที่ 19 เมษายน 2565

รูปแบบออนไลน์ ผ่านระบบ ZOOM

โปรดใส่เครื่องหมาย ✓ ลงในช่องว่างให้ตรงกับความเป็นจริงมากที่สุด

ตอนที่ 1 ข้อมูลของผู้ประเมิน

เพศ ☐ ชาย ☐ หญิง

สถานภาพ ☐ นิสิต มศว ☐ อาจารย์/บุคลากรภายใน มศว ☐ บุคคลทั่วไป

ตอนที่ 2 ความเห็นของผู้ประเมิน (5=มากที่สุด, 4=มาก, 3=ปานกลาง, 2=น้อย, 1=ปรับปรุง)

หัวข้อประเมิน	มากที่สุด (5)	มาก (4)	ปานกลาง (3)	น้อย (2)	ปรับปรุง (1)
1. ความพึงพอใจต่อลักษณะของการดำเนินโครงการฯ					
2. การมีส่วนร่วมในการกำหนดมาตรการและแนวทางในการจัดกิจกรรม					
3. ความเหมาะสมของการใช้รูปแบบออนไลน์จัดโครงการฯ					
4. ระยะเวลาในการจัดโครงการฯ					
5. ความพึงพอใจต่อภาพรวมของโครงการฯ					

ข้อเสนอแนะเพิ่มเติม

.....

.....

.....

.....

ขอขอบคุณในความร่วมมือตอบแบบประเมิน

คณะศิลปกรรมศาสตร์ มหาวิทยาลัยศรีนครินทรวิโรฒ

ส่วนงาน คณะศิลปกรรมศาสตร์	ผลผลิต		ผู้สำเร็จการศึกษาด้านสังคมศาสตร์	
ประเภทรายการ	เป้าหมาย		คำขอตั้งงบประมาณ	เหตุผลและความจำเป็น
	หน่วยนับ	จำนวนหน่วย	พ.ศ. 2565	
				ออนไลน์ในศตวรรษที่ 21 300,000 บาท
				8.โครงการจัดการความรู้ 20,000 บาท
				9.โครงการเสวนาการจัดการเรียนการสอนและการทวน
				สอบผลสัมฤทธิ์ทางการเรียน 100,000 บาท
				10.โครงการพัฒนาหลักสูตรคณะศิลปกรรมศาสตร์
				100,000 บาท
				ฝ่ายวิจัยและนวัตกรรมการศึกษา 1,299,000 บาท
				11.ทุนสนับสนุนการแปลบทความวิชาการ งานวิจัยและ
				งานสร้างสรรค์เป็นภาษาอังกฤษ 150,000 บาท
				12.ทุนสนับสนุนการสมัครบทความวิจัย เพื่อเผยแพร่ใน
				วารสาร ในฐานข้อมูลระดับนานาชาติ (SCOPUS Q1-Q2)
				280,000 บาท
				13.โครงการจัดการความรู้ทางด้านวิจัยและงานสร้างสรรค์
				21,000 บาท
				14.โครงการบ่มเพาะผู้ประกอบการเศรษฐกิจสร้างสรรค์
				52,000 บาท
				15.ทุนสนับสนุน/เงินรางวัล : สำหรับคณาจารย์ที่มี
				ผลิตภัณฑ์ที่ต่อยอดจากงานวิจัย 396,000 บาท
				16.Young Start Up : ทุนสนับสนุนสำหรับนิสิต (ทุนละ
				50,000 บาท จำนวน 2 ทุน) 100,000 บาท
				17.โครงการสอดรับกับ SDGs 300,000 บาท
				ฝ่ายพันธกิจสัมพันธ์ 174,300 บาท
				18.โครงการพันธกิจสัมพันธ์วัฒนธรรมองค์กรคณะ
				ศิลปกรรมศาสตร์ 174,300 บาท
				ฝ่ายพัฒนาระบบและเทคโนโลยีการศึกษา 225,000
				บาท
				19.โครงการสำรวจและติดตามความพร้อมอาคารคณะ
				ศิลปกรรมศาสตร์ 20,000 บาท
				20.โครงการสัมมนาจัดทำแผนบริหารความเสี่ยงและการ
				ควบคุมภายในคณะศิลปกรรมศาสตร์ 45,000 บาท
				21.โครงการอบรมการปฐมพยาบาล การช่วยฟื้นคืนชีพ
				ขั้นพื้นฐาน(CPR) และการใช้เครื่องฟื้นคืนคลื่นหัวใจด้วย
				ไฟฟ้าชนิดอัตโนมัติ (AED) 80,000 บาท
				22.โครงการประหยัดพลังงานเพื่อความยั่งยืน 10,000 บาท
				23.โครงการการบริหารแบบลีน (LEAN Management)
				20,000 บาท
				24.โครงการฝึกอบรมด้านระบบและเทคโนโลยีสารสนเทศ
				เพื่อการศึกษา 50,000 บาท
				ศูนย์การเรียนรู้ศิลปกรรมเพื่อความยั่งยืน 300,000 บาท
				25.โครงการจัดทำวารสารศิลปกรรมศาสตร์ มหาวิทยาลัย
				ศรีนครินทรวิโรฒ 300,000 บาท
				สำนักงานคณบดี 75,000 บาท
				26.โครงการ 5 ส 10,000 บาท
				27.โครงการพัฒนาศักยภาพองค์การสู่การเรียนรู้ (KM)
				สำนักงานคณบดีคณะศิลปกรรมศาสตร์ 20,000 บาท
				28.โครงการสุขภาพดี ชีวีมีสุข 20,000 บาท
				29.โครงการอบรมเชิงปฏิบัติการ เรื่อง การเตรียมความ
				พร้อม เพื่อขอรับการประเมินเลื่อนระดับชำนาญการ/
				ชำนาญงาน สำหรับบุคลากรสายปฏิบัติการคณะ
				ศิลปกรรมศาสตร์ 25,000 บาท
				งานบัณฑิตศึกษา 135,000 บาท

ธ.ว.

2

คณะศิลปกรรมศาสตร์
รับที่ 0100
วันที่ 13 ม.ค. 2565
เวลา 15.30 น.
ลงนามรับเรื่องด้วย

บันทึกข้อความ

ส่วนงาน คณะศิลปกรรมศาสตร์ มหาวิทยาลัยศรีนครินทรวิโรฒ โทร.ภายใน 15087, 15163

ที่ อว 8714.1/ **วันที่** 12 มกราคม 2565

เรื่อง ขอแต่งตั้งคณะกรรมการดำเนินงานโครงการประหยัดพลังงานเพื่อความยั่งยืน ระยะที่ 1

เรียน คณบดีคณะศิลปกรรมศาสตร์

ด้วยฝ่ายพัฒนาระบบและเทคโนโลยีการศึกษา คณะศิลปกรรมศาสตร์ ได้จัดทำโครงการประหยัดพลังงานเพื่อความยั่งยืน จึงขอแต่งตั้งคณะกรรมการดำเนินงานโครงการประหยัดพลังงานเพื่อความยั่งยืน ทั้งนี้เพื่อทำหน้าที่ดำเนินงานโครงการดังกล่าวเป็นไปอย่างเรียบร้อย จึงขอเสนอให้แต่งตั้งคณะกรรมการ ดังนี้

ที่ปรึกษา

คณบดีคณะศิลปกรรมศาสตร์

รองคณบดีฝ่ายบริหารและวางแผน

คณะกรรมการ

อาจารย์กษิด์เดช	เนื่องจำนงค์	ประธาน
นางสาวจุฬาพร	แสงสกุล	รองประธาน
นางสาวนิภา	ว่องไว	กรรมการ
นางศิริรัตน์	พรมนาง	กรรมการ
นางอคิราภ์	ปิ่นละมัย	กรรมการ
นายสำรวย	เต็กอวยพร	กรรมการ
นางสาวสุพัตรา	แก้วอ่อน	กรรมการ
นางสาวนัยนา	วงษ์ยีเมาะ	กรรมการ
นางสาวพรรณี	ฮาเซ๊ะ	กรรมการ
นายชูเกียรติ	เอกนาม	กรรมการ
นางทัศนี	ฤกษ์สว่าง	กรรมการ
นายสายชล	จิตรีขาน	กรรมการ
นางกรกนก	ปิ่นละมัย	กรรมการ
นางสาวนิศากร	อุสาพรหม	กรรมการ
นางสาวภัทรา	ธีระกุล	กรรมการ
นางสาวอรทัย	ไกรรักษ์	กรรมการ
นายกฤษณ์	หิรัญพิศ	กรรมการ
นางมาลา	วงษ์งาม	กรรมการ
นางสาวอาพร	ภูมิบุญชู	กรรมการ
นางสาวสุนันท์	คำหอม	กรรมการ

/2 นางสาวสิรินาฎ.....

นางสาวสิรินาฎ	มูลเมือง	กรรมการ
นางสาววรรณา	ประสงค์	กรรมการ
นายนัฐวุฒิ	สวนวิจิตร์	กรรมการ
นางสาวนุชนารถ	รอดสอาด	กรรมการ
นางสาวจันทรา	สุทัศนทรวง	กรรมการ
นางสาวสุจิตรา	พุ่มพึ่ง	กรรมการ
นายสิทธิชัย	เทพรส	กรรมการ
นายภัคพล	เมฆสุวรรณ	กรรมการ
นางสาววันท์นภัส	ผจญทรพรรค	กรรมการ
นายกนกศักดิ์	ชมศิริ	กรรมการ
นางสาวภัสสร	พกบัณฑิต	กรรมการ
นางสาวศุภชา	ฤกษ์เรืองฤทธิ์	กรรมการ
นางสาวธนพร	โชคชัยปัทมาพร	กรรมการ
นายชูสม	กุลานุจารี	กรรมการและเลขานุการ
นางศรีรัตน์	ปิยวชิรอัมพร	กรรมการและผู้ช่วยเลขานุการ

หน้าที่ของคณะกรรมการดำเนินงาน

(1) มีส่วนร่วมในการจัดทำโครงการฯ

(2) ร่วมประชุมเพื่อกำหนดมาตรการประหยัดพลังงานของคณะฯ

(3) มีส่วนร่วมในการเสนอแนวทางการดำเนินงานตามมาตรการประหยัดพลังงานของคณะฯ

(4) สรุปและประเมินผลการดำเนินงาน

จึงเรียนมาเพื่อโปรดพิจารณา หากเห็นชอบโปรดสั่งการให้จัดทำเป็นคำสั่งแต่งตั้งต่อไป

เรียน คณบดีคณะศิลปกรรมศาสตร์

เพื่อโปรดพิจารณาอนุมัติ
การแต่งตั้งตามเสนอ
ทางเห็นควรจะได้ดูเป็นเรื่องต่อไป
ต่อไปนี้ไป
13/มค 65

(อาจารย์กษิด์เดช เนื่องจำนงค์)
ผู้ช่วยคณบดีฝ่ายพัฒนาระบบและเทคโนโลยีการศึกษา

อนุมัติ
13 ม.ค. 65

/ งานธุรการเห็นควรตามเสนอ
13 มค 65

ภาพผู้เข้าร่วมการประชุมคณะกรรมการดำเนินงานโครงการประหยัดพลังงานเพื่อความยั่งยืน ระยะที่ 1

คณะศิลปกรรมศาสตร์ วันที่ 19 มกราคม 2565 เวลา 13.30 น. ประชุมออนไลน์ผ่านระบบ ZOOM

ผู้เข้าร่วมโครงการ จำนวน 37 คน ประกอบด้วย บุคลากรสายปฏิบัติการ 33 คน และบุคลากรสายวิชาการ 4 คน

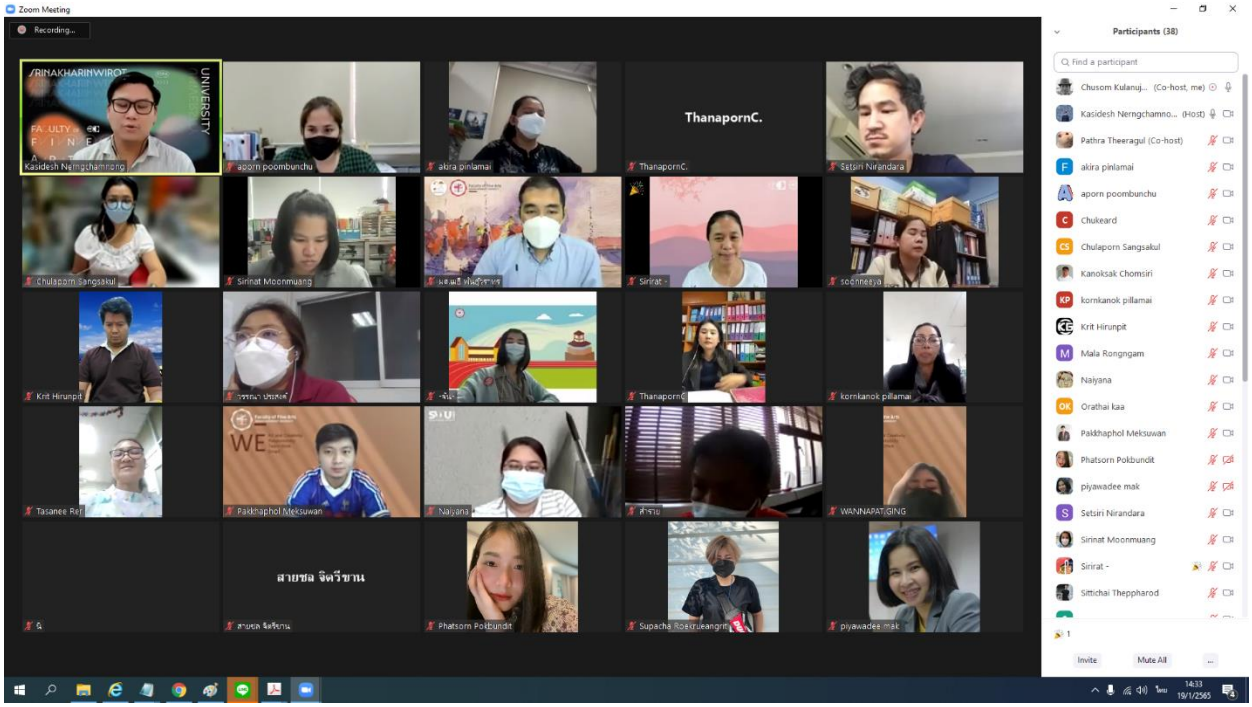

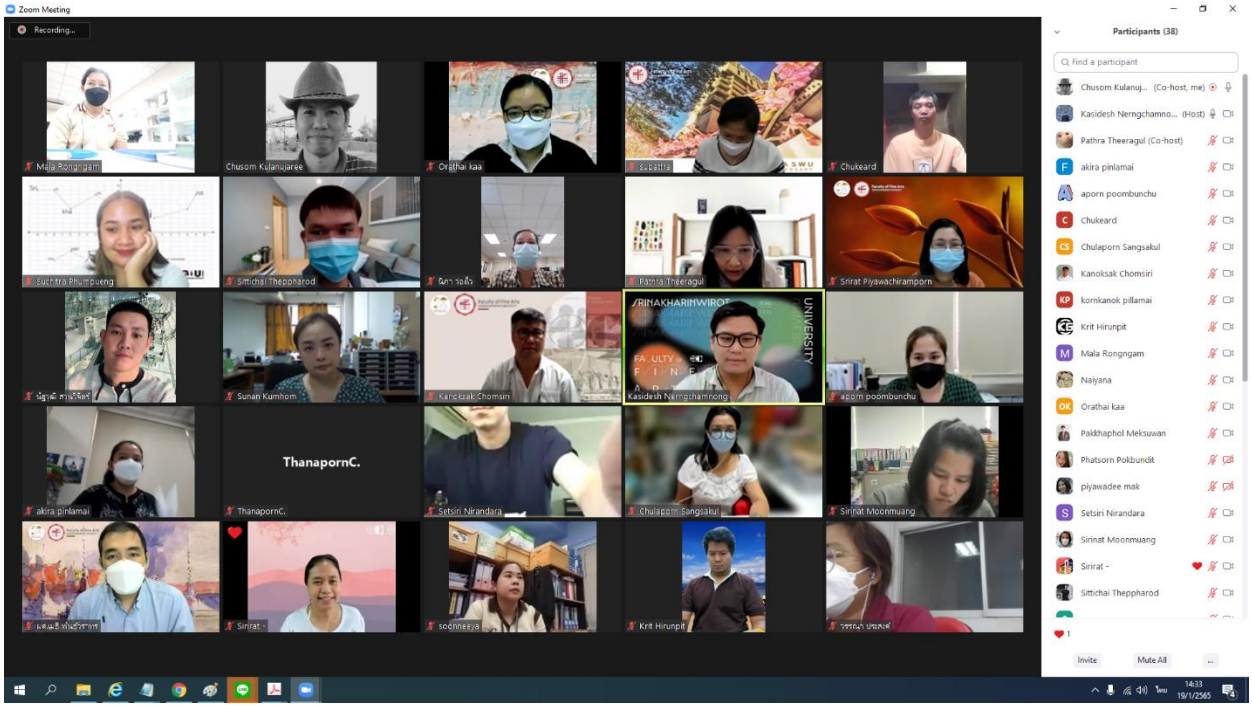

แแบบประเมินผลโครงการประหยัดพลังงานเพื่อความยั่งยืน ระยะที่ 1

วันที่ 19 มกราคม พ.ศ. 2565 เวลา 13.30 น.

ประชุมออนไลน์ ผ่านระบบ ZOOM

ตอนที่ 1 ข้อมูลของผู้ประเมิน

เพศ	ชาย	หญิง	รวม
จำนวน (คน)	6	8	14
ร้อยละ	42.86	57.14	100

สถานภาพ	อาจารย์/บุคลากร	นิสิต	บุคคลภายนอก	รวม
จำนวน (คน)	14	0	0	14
ร้อยละ	100.00	0.00	0.00	100

ตอนที่ 2 ความพึงพอใจต่อโครงการ

หัวข้อประเมิน	มากที่สุด 5 จำนวน(คน)	ร้อยละ	มาก 4 จำนวน(คน)	ร้อยละ	ปานกลาง 3 จำนวน(คน)	ร้อยละ	น้อย 2 จำนวน(คน)	ร้อยละ	น้อยที่สุด 1 จำนวน(คน)	ร้อยละ	คะแนนรวม	ค่าเฉลี่ยคะแนน	ค่าเฉลี่ยร้อยละ
1. ความพึงพอใจต่อลักษณะของการดำเนินโครงการฯ	6	42.86	8	57.14	0	0.00	0	0.00	0	0.00	62	**4.43**	**88.57**
2. การมีส่วนร่วมในการกำหนดมาตรการและแนวทางในการจัดกิจกรรม	7	50.00	7	50.00	0	0.00	0	0.00	0	0.00	63	**4.50**	**90.00**
3. ความเหมาะสมของการใช้รูปแบบออนไลน์ในการจัดโครงการฯ	9	64.29	5	35.71	0	0.00	0	0.00	0	0.00	65	**4.64**	**92.86**
4. ระยะเวลาในการจัดทำกิจกรรมมีความเหมาะสม	8	57.14	6	42.86	0	0.00	0	0.00	0	0.00	64	**4.57**	**91.43**
5. ความพึงพอใจต่อภาพรวมของโครงการฯ	9	64.29	5	35.71	0	0.00	0	0.00	0	0.00	65	**4.64**	**92.86**
รวมทั้งหมด											**319**	**4.56**	**91.14**